Die Olympische Idee
auf dem Weg
in die Zentralschweiz

Vision

- Das Olympische Feuer in der Zentralschweiz entfachen
- Eine grosse Idee gemeinsam Wirklichkeit werden lassen
- Verknüpfung von Sport, Erlebnis, Jugendförderung, Tourismus, Wirtschaftsförderung, Standort-Promotion, Eigenwahrnehmung ...

Der Event

- Youth Olympic Games
- Neuer Event für Jugendliche, ins Leben gerufen durch das Internationale Olympische Comité IOC
- Multisport-Event für die Jugend mit ideellen Zielen («Cultural and Education Programm CEP)
- Jacques Rogge setzte sich dafür ein

Winter-YOG - die Vorgaben

- Basis: Vorgaben für Innsbruck 2012
- Ca 1‘000 Aktive, 500 Offizielle
- 60-70 Nationen
- Offizielle des IOC und der NOC
- Techniker, Fans, Familien, Medien
- 2. Hälfte Januar

Winter-YOG - die Vorgaben

- 7 **Kernsportarten** für den Winter
  - Ski alpin und Ski nordisch
  - Snowboard
  - Biathlon
  - Bob, Skeleton, Rodeln
  - Eissport
  - Eishockey
  - Curling

Winter-YOG - die Vorgaben

- Veranstalter entscheidet über die Disziplinen in Absprache mit den nationalen Fachverbänden
- Internationale Verbände können Wünsche anbringen
- Es ist aber möglich, Sportarten wegzulassen, wenn die Anlagen dazu fehlen!

Lucerne2020 - Ausgangslage

- OLYMPIC GAMES (Winter) in der Schweiz grundsätzlich zu begrüssen
- Lucerne2020 setzt vorbehaltlos auf YOG
- Unterschied YOG zu OS:
  - Dimension Sport
  - Dimension Fans / Verkehr / Medien
  - Anforderungen Infrastruktur
  - ideeller Hintergrund (Bildung)

Lucerne2020 - Ausgangslage

- **YOUTH** OLYMPIC GAMES sind in der Zentralschweiz **machbar**
- Sportanlagen vorhanden, sodass ein Veranstalter keine Investitionen in Anlagen nur für den Event tätigen müsste
- Interesse bei den Tourismus-Destinationen ist sehr gross
- Der Event wird als Chance gewertet

Lucerne2020 - die Ziele

- Schweizer Beitrag für die Olympische Bewegung: Das Olympische Feuer zu Gast in der Schweiz
- Anlass mit weltweiter Ausstrahlung für die Zentralschweiz
- Event mit Signalwirkung für Offenheit und Völkerverständigung
- Jugendprojekt mit nachhaltigen, ideellen Zielsetzungen

Lucerne2020 - die Ziele

- Nachwuchs-Sportanlass als Impuls für eine nachhaltige Sportförderung in der Schweiz
- Olympischer Anlass ohne Gigantismus
- Nachhaltig und innovativ
- Profilierung der Zentralschweiz als Eventregion mit hervorragender Infrastruktur für nachhaltige Projekte in den Bereichen Tourismus und Sport

Bid Book - das Bewerbungsdossier

- IOC definiert und reglementiert die Inhalte einer Kandidatur
- IOC regelt die Abläufe einer Kandidatur im Detail
- Vorgaben für Lillehammer 2016

Bid Book 2016 (1/2)

1. Concept and legacy
2. Political and economic climate structure
3. Legal aspects
4. Customs and immigration formalities
5. Finance
6. Marketing
7. Sport

Bid Book 2016 (2/2)

8. Culture and Education
9. Youth Olympic Village
10. Medical service and doping control
11. Security
12. Accommodation
13. Transport
14. Technology
15. Media operations

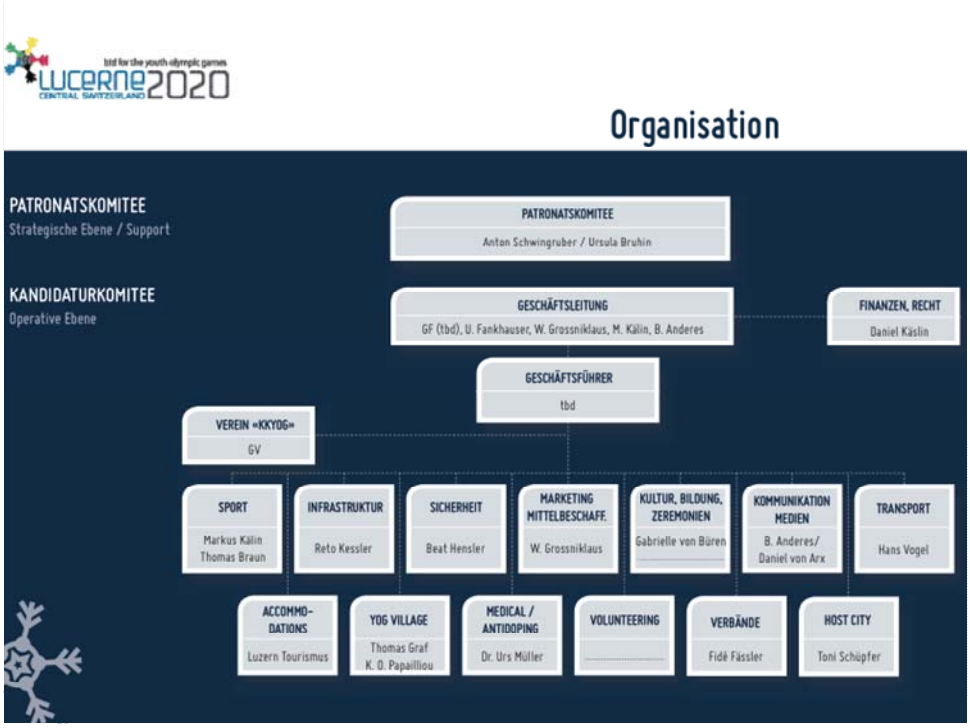

Lucerne2020 - Arbeitsbeginn

- Wir entwickeln jetzt **Konzepte und Strategien** nach dem Massstab 2016, um diese dann ins Bid Book 2020 integrieren zu können
- Grundideen sollen implementiert werden können bezüglich:
  - Nachhaltigkeit
  - Innovation
  - Umweltverträglichkeit

Lucerne2020 - Sportkonzept

- Konkrete Festlegung des Sportkonzepts
- Sportarten und Austragsungsorte
  - Regionalpolitische Aspekte
  - Kurze Reisewege
  - «So wenige Partner wie möglich» (IOC)
  - Auf bestehende Strukturen (Oks) aufbauen
- Projekt der **ganzen Region**
  Luzern als «Host City»

Lucerne2020 - Sportkonzept

Lucerne2020 - Host City

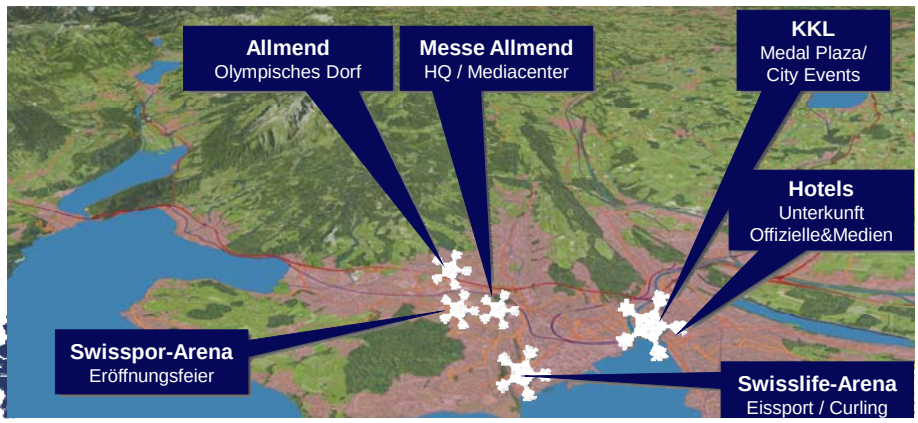

Der Weg zu den Spielen

- Nomination durch NOC als nationale Kandidatur **(«BID»)**
- Evaluation durch das IOC **(«CANDIDATE»)**
- Vergabe durch das IOC **(«HOST CITY»)**
- Termine noch nicht ganz klar

Lucerne2020 - Finanzierung

- **Gesamtbudget:** **CHF 1,8 Mio.**

  Öffentliche Hand: CHF 750‘000
  Sponsoren CHF 1.0 Mio.

Meilensteine

- Bis Ende 2011 Grobkonzepte für die Bereiche des Bid Book entwickelt
- Januar 2012 Onsite-Visit bei den YOG Innsbruck mit Überprüfung der Konzepte
- 2012 Bereinigung der Konzepte nach Erscheinen der definitiven Vergabe-Richtlinien
- Einreichen des Bid Book an Swiss Olympic als Schweizer Kandidatur zu Handen IOC

Bid for the Youth Olympic Games
LUCERNE2020
CENTRAL SWITZERLAND

Herzlichen Dank

für Ihren Goodwill
und Ihre
Unterstützung!